

Impotencia funcional, petequias y hematomas... Cuando no todo es lo que parece. El Servicio de Urgencias en la cadena de oportunidades diagnósticas.

A. F. Dragovetzky, S. Piantanida, C. Martin y G. Kohn-Loncarica. Hospital Juan P. Garrahan. Argentina

INTRODUCCIÓN Y OBJETIVOS

El Servicio de Urgencias (SU) representa una oportunidad en la cadena de atención para el diagnóstico de enfermedades preexistentes aún no diagnosticadas. Ejemplificamos esta situación, presentando el caso de un paciente ingresado al SU, gravemente enfermo.

RESUMEN DEL CASO

Varón de 4 años con diagnóstico de trastorno del espectro autista. Consultó por impotencia funcional progresiva de miembros inferiores de 2 semanas de evolución. Agregó petequias, gingivitis hemorrágica (imagen 1) y hematomas en dorso (imagen 2).

Se lo valora gravemente enfermo, decidiéndose su internación con diagnóstico presuntivo de enfermedad linfoproliferativa y/o infecciosa.

Hemocultivos x 2 (sin rescate de germen)
Hemograma: sin citopenias ni leucocitosis
Hisopado SARS-COV 2 no detectable
Laboratorio para descartar síndrome de lisis tumoral dentro de parámetros normales



Rx de rodilla: líneas blancas de Fraenkel (flechas rojas)

Ante la posibilidad de tratarse de un cuadro de sepsis de la comunidad, se indicó cobertura antibiótica endovenosa.

Anamnesis dirigida: extrema selectividad alimentaria.
Sospecha de Escorbuto.

Inició tratamiento con vitamina C.

Buena evolución



Imagen 1



Imagen 2

CONCLUSIONES

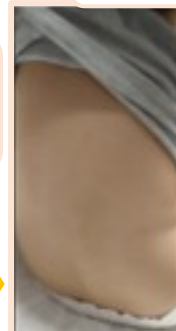
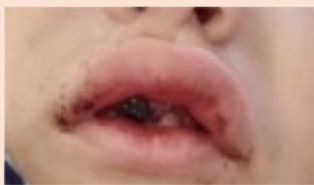
Pacientes gravemente enfermos pueden ser portadores de enfermedades aún no diagnosticadas. Es fundamental el rol del pediatra de urgencias, quién debe permanecer alerta para identificar estos casos.