

# XXV REUNIÓN SEUP

PRIMERA  
REUNIÓN  
VIRTUAL

DONOSTIA - SAN SEBASTIÁN | 3 AL 6 DE MARZO DE 2021



Minimizar  
mejorar  
**Avanzar**

# XXV REUNIÓN SEUP

PRIMERA  
REUNIÓN  
VIRTUAL

DONOSTIA - SAN SEBASTIÁN | 3 AL 6 DE MARZO DE 2021

Minimizar  
mejorar  
**Avanzar**

PÓSTER SIN DEFENSA

## Traumatismo craneoencefálico de evolución impredecible

Baeta Ruiz Á, Llorente Cereza M, Revuelta Cabello A, Romero de Ávila Montoya JM, Laliena Oliva C, Garcés Cubel R. *Hospital Clínico Universitario. Zaragoza.*

# Introducción y objetivos

## Traumatismo craneoencefálico

Uno de los principales motivos de consulta en Pediatría

Identificar riesgo del traumatismo

Vigilancia domiciliaria

Intervalo de tiempo asintomático

Impacto de baja energía no es igual a TCE leve

# Métodos

## Caso clínico

Niño de 2 años

Traumatismo contra la mesa desde su altura hace 6 horas

Disminución del nivel de conciencia y 4 vómitos

Glasgow <8 y anisocoria → Movimientos de descerebración

Estabilización inicial e IOT

**TAC:** Hematoma epidural, herniación subfalcial y mínima fractura craneal

Neurocirugía y UCI-P

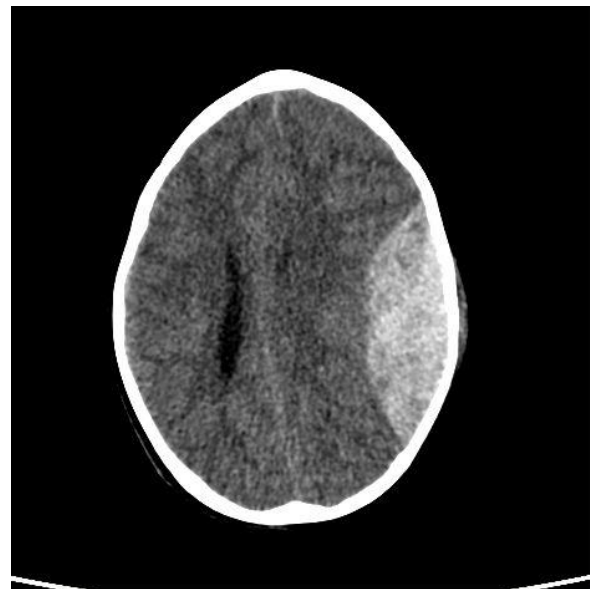

# Resultados y conclusiones

## TCE de baja energía

TCE de baja energía no siempre se asocia con evolución favorable

Importancia de Glasgow, reactividad pupilar y función motora

Signos de alarma de TCE riesgo alto

Hoja de recomendaciones y observación domiciliaria