

22

Reunión Anual de la
**Sociedad Española
de Urgencias de Pediatría**

"EL FUTURO, NUESTRO PRESENTE"

11, 12 y 13 de Mayo 2017
SANTANDER



TIRA REACTIVA DE ORINA NEGATIVA Y UROCULTIVO POSITIVO EN LACTANTES FEBRILES DE 6 A 24 MESES.

¿CÓMO SE REALIZA SU SEGUIMIENTO?

D. Montero Vázquez, I. Tapia Torrijos, A. Vinuesa Jaca, A. Gonzalez Hermosa.

C. Zugazaga Inchaurrea, I. Gorostiza Hormaetxe

SECCIÓN URGENCIAS DE PEDIATRÍA

HOSPITAL UNIVERSITARIO BASURTO



Osakidetza



BASURTUKO UNIBERTSITATE OSPITALEA
HOSPITAL UNIVERSITARIO BASURTO

22

Reunión Anual de la
**Sociedad Española
de Urgencias de Pediatría**

"EL FUTURO, NUESTRO PRESENTE"

11, 12 y 13 de Mayo 2017
SANTANDER



OBJETIVOS Y MÉTODOS

- Revisar la evolución de los lactantes con fiebre entre 6 y 24 meses de edad con tira reactiva negativa y urocultivo positivo
- Estudio observacional retrospectivo de los urocultivos positivos de los lactantes febriles entre 6 y 24 meses atendidos en urgencias los años 2015-2016

22

Reunión Anual de la
**Sociedad Española
de Urgencias de Pediatría**

"EL FUTURO, NUESTRO PRESENTE"

11, 12 y 13 de Mayo 2017
SANTANDER



DEFINICIÓN

Para establecer el diagnóstico de ITU, se requiere la presencia de piuria y bacteriuria (presencia de al menos 50.000 ufc/mL de un uropatógeno cultivado de una muestra de orina obtenida a través de sondaje o punción suprapúbica.

American Academy
of Pediatrics



DEDICATED TO THE HEALTH OF ALL CHILDREN™

22

Reunión Anual de la
Sociedad Española
de Urgencias de Pediatría

RESULTADOS

11, 12 y 13 de Mayo 2017
SANTANDER



"EL FUTURO, NUESTRO PRESENTE"

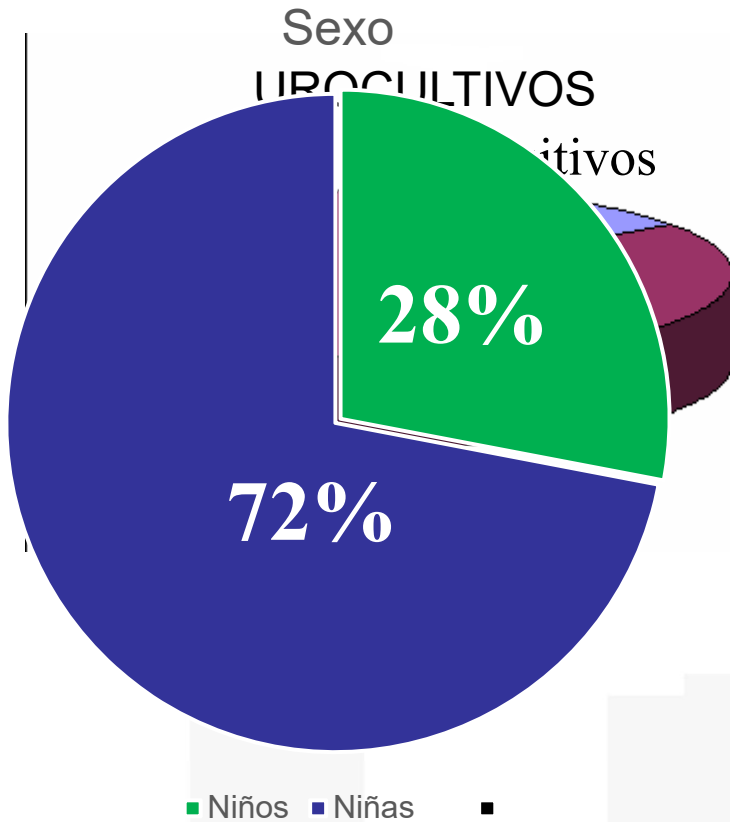

Media de edad: 11 meses y 28 días

Microorganismo

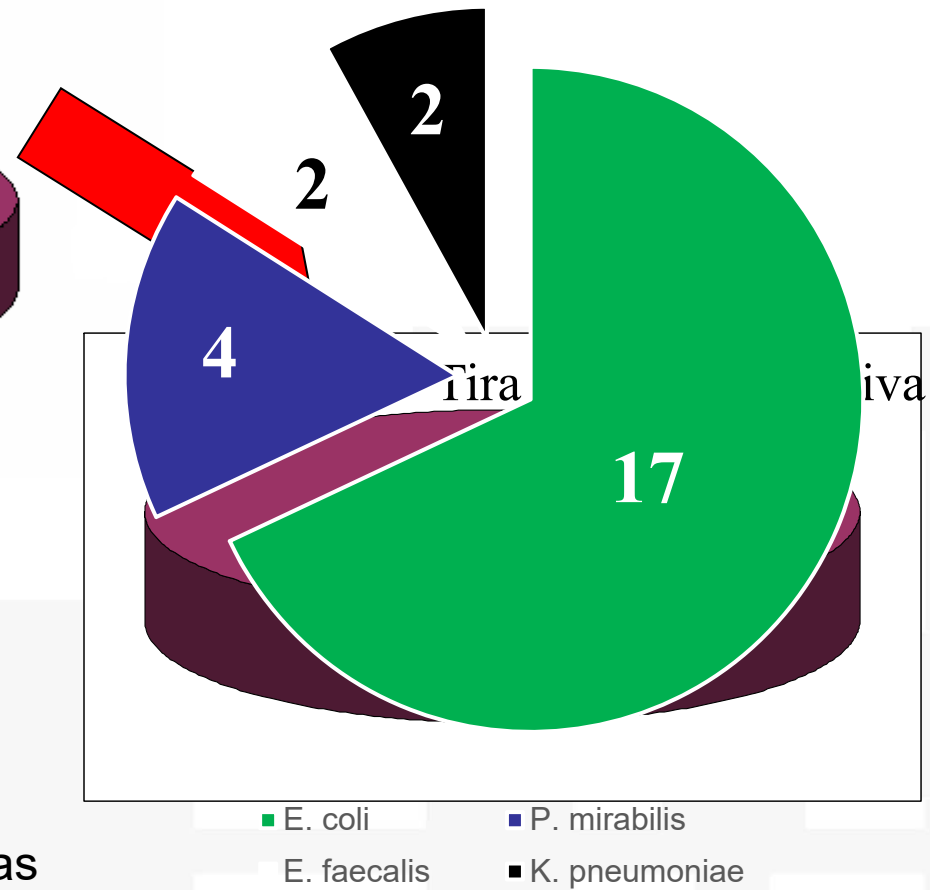



Reunión Anual de la
Sociedad Española
de Urgencias de Pediatría

"EL FUTURO, NUESTRO PRESENTE"

RESULTADOS

11, 12 y 13 de Mayo 2017
SANTANDER

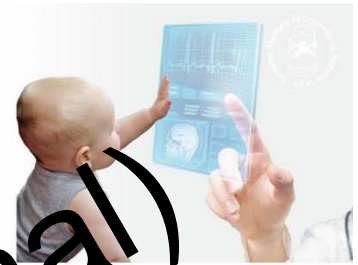

Clinica 48h



60% Ecografía renal (normal)
16% Urocultivo post-tratamiento

100% Diagnosticados de ITU y recibieron tratamiento antibiótico



22

Reunión Anual de la
**Sociedad Española
de Urgencias de Pediatría**

"EL FUTURO, NUESTRO PRESENTE"

11, 12 y 13 de Mayo 2017
SANTANDER



CONCLUSIONES

- % importante de lactantes febriles presentan TRO negativa con urocultivo posterior positivo.
- Es preciso evitar diagnósticos imprecisos y tratamientos y pruebas innecesarios.
- Con nuestra muestra no se puede apreciar una asociación de un germen (*P. mirabilis*) con las TRO negativas con urocultivo positivo.