



SEUP

SOCIEDAD ESPAÑOLA DE
URGENCIAS DE PEDIATRÍA

*COORDINACIÓN DE GRUPOS DE TRABAJO DE SEUP.
FORMULARIO DE MEMORIA ANUAL.*

MEMORIA ANUAL DE GRUPO DE TRABAJO DE LA SEUP AÑO 2019

NOMBRE DEL GRUPO DE TRABAJO

GRUPO DE TRIAGE



SEUP

SOCIEDAD ESPAÑOLA DE
URGENCIAS DE PEDIATRÍA

**COORDINACIÓN DE GRUPOS DE TRABAJO DE SEUP.
FORMULARIO DE MEMORIA ANUAL.**

COMPONENTES DEL GRUPO DE TRABAJO

Relación actualizada a 31 de diciembre de 2019

COMPONENTE 1

Apellidos y Nombre: : Pérez Llarena, Garbiñe

E-mail: garbipl78mail.com /garbine.perezllarena@osakidetza.eus

Socio de la SEUP: Si, socio numerario

COMPONENTE 2

Apellidos y Nombre: Guerrero Márquez, Gloria

E-mail: g.guerrero13@gmail.com

Socio de la SEUP: Si, socio numerario

COMPONENTE 3

Apellidos y Nombre: Santos Ibáñez, Nerea

E-mail: Nerea.santosibanez@osakidetza.eus

Socio de la SEUP: Si, socio numerario

COMPONENTE 4

Apellidos y Nombre: Fernández Landaluce, Ana

E-mail: ana.fernandezlandaluce@osakidetza.eus

Socio de la SEUP: Si, socio numerario

COMPONENTE 5

Apellidos y Nombre: Miguez Navarro, Conchita

E-mail: c.miguez09@gmail.com

Socio de la SEUP: Si, socio numerario

COMPONENTE 6

Apellidos y Nombre: Echeandia Lastra, Irantzu

E-mail:iecheandia1@gmail.com

Socio de la SEUP: Si

COMPONENTE 7

Apellidos y Nombre: Riera Hevia, Beatriz

E-mail: beatriz.riera.hevia@gmail.com

Hospital o Centro de trabajo: Hospital Universitario Son Llátzer

Socio de la SEUP: Si, socio numerario

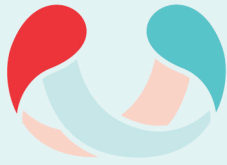

SEUP

SOCIEDAD ESPAÑOLA DE
URGENCIAS DE PEDIATRÍA

**COORDINACIÓN DE GRUPOS DE TRABAJO DE SEUP.
FORMULARIO DE MEMORIA ANUAL.**

COMPONENTE 8

Apellidos y Nombre : Ríos Peromingo , María Visitación

E-mail: visi_rios@msn.com

Socio de la SEUP: Si

COMPONENTE 9

Apellidos y Nombre : de la Peña Garrido, Agustín

E-mail:agustin.delapena@salud.madrid.org

Socio de la SEUP: Si, socio numerario



SEUP

SOCIEDAD ESPAÑOLA DE
URGENCIAS DE PEDIATRÍA

**COORDINACIÓN DE GRUPOS DE TRABAJO DE SEUP.
FORMULARIO DE MEMORIA ANUAL.**

PROYECTOS O TRABAJOS QUE SE HAN TERMINADO EN EL PRESENTE EJERCICIO ANUAL

Dada la aprobación de la constitución del grupo a primeros de Diciembre de 2019 no se han podido finalizar aún ningún proyecto.



SEUP

SOCIEDAD ESPAÑOLA DE
URGENCIAS DE PEDIATRÍA

COORDINACIÓN DE GRUPOS DE TRABAJO DE SEUP.
FORMULARIO DE MEMORIA ANUAL.

PROYECTOS O TRABAJOS NO CONCLUIDOS REALIZADOS DURANTE EL AÑO

A últimos de Diciembre tras la aprobación de la constitución del grupo de trabajo se envió al Comité de Ética de Euskadi el proyecto de investigación “**Análisis de los sistemas de triage en los servicios de urgencias de pediatría españoles**” que actualmente se encuentra en período de valoración para aceptar o no su desarrollo(El Comité de Ética se reunió el pasado 29 de Enero).

Nuestra **hipótesis** es que no existe uniformidad en el sistema de triage utilizado en los SUP españoles, así como que la formación recibida por los profesionales que ejercen el triage en los SUP es insuficiente e irregular y que es posible identificar áreas de mejora. Por lo tanto nuestros **objetivos** para este proyecto de investigación que desarrollaremos son:

- Analizar la estructura actual de los sistemas de triage en los SUP españoles.
- Analizar las características que cumplen los profesionales que realizan actualmente esta labor en los SUP españoles.

Y la **metodología** que utilizaremos es:

Estudio multicéntrico descriptivo de corte transversal en los SUP pertenecientes a la SEUP. Los centros se reclutarán a través de la SEUP(pudiendo hacerse ampliable al resto de centros del territorio nacional si se consiguen los contactos necesarios). Se realizará un cuestionario electrónico vía Google Drive al personal sanitario que corresponda rellenar la encuesta. Por lo tanto, los datos se recogerán mediante ese formulario. Se recopilará información sobre estructura física y organizativa del triage, sobre el sistema de triage utilizado; así como características del personal que realiza el triage: Formación y actividad realizada en el área de triage. Dicha encuesta ha sido elaborada en base a la encuesta de un proyecto de estudio anterior que no se ha publicado realizada por el grupo de triage de Seup en el año 2016 con la actualización correspondiente y la inclusión de varios items nuevos.

El link de acceso será enviado por correo electrónico a los participantes, que tendrán un periodo de tiempo de dos meses para cumplimentarlo. Podrán rellenar la encuesta en cualquier momento de su turno de trabajo durante los dos meses de plazo, de modo que no interfiera con la asistencia clínica.

Los **sujetos de estudio** serán:

Los profesionales sanitarios responsables del Servicio, de Sección o componentes de grupos internos del triage del Servicio correspondiente que se encuentren trabajando en las urgencias pediátricas de los hospitales seleccionados durante el periodo de tiempo(2 meses) que dure el estudio . Quedan excluidos los profesionales sanitarios en formación; los estudiantes de enfermería, los Enfermeros Internos Residentes (E.I.R.) y los médicos internos residentes(M.I.R.)

Se rellenará una encuesta por cada Hospital seleccionado.



SEUP

SOCIEDAD ESPAÑOLA DE
URGENCIAS DE PEDIATRÍA

**COORDINACIÓN DE GRUPOS DE TRABAJO DE SEUP.
FORMULARIO DE MEMORIA ANUAL.**

Las **variables a estudio** serán:

Estructura física del área de triage:

- Localización
- Distribución
- Accesibilidad

Estructura organizativa del área de triage:

- Personal disponible
- Material disponible
- Protocolos/ rutas de actuación establecidos

Sistema de triage utilizado:

- Tipo de escala
- Soporte del sistema de triage

Características del personal que realiza el triage:

- Formación recibida

-Actividad realizada en el área de triage. Criterios de calidad establecidos para el proceso de triage de los SUP:

- Tiempos de espera
- Tiempos de actuación

Y el **análisis de datos** se realizará:

Mediante la herramienta informática IBM SPSS. Cada variable será descrita utilizando distribuciones de frecuencia para variables categóricas y tendencia central estadística como la media, la mediana y la variabilidad como la desviación estándar o el rango intercuartil para variables continuas de acuerdo con sus características de distribución

Este trabajo de investigación se llevará a cabo en cuanto se tenga la aprobación del Comité de Ética para la realización del mismo.



SEUP

SOCIEDAD ESPAÑOLA DE
URGENCIAS DE PEDIATRÍA

**COORDINACIÓN DE GRUPOS DE TRABAJO DE SEUP.
FORMULARIO DE MEMORIA ANUAL.**





SEUP

SOCIEDAD ESPAÑOLA DE
URGENCIAS DE PEDIATRÍA

**COORDINACIÓN DE GRUPOS DE TRABAJO DE SEUP.
FORMULARIO DE MEMORIA ANUAL.**

PROYECTOS O TRABAJOS NO INICIADOS PERO EN VÍAS DE REALIZACIÓN

Tras el análisis de los resultados del trabajo de investigación descrito anteriormente, se dará prioridad a las líneas de trabajo que se consideren más urgentes para cumplir con los objetivos generales y específicos establecidos en el GT. Para ello se crearán distintos equipos de trabajo que se encargarán de trabajar específicamente en cada una de ellas.



SEUP

SOCIEDAD ESPAÑOLA DE
URGENCIAS DE PEDIATRÍA

**COORDINACIÓN DE GRUPOS DE TRABAJO DE SEUP.
FORMULARIO DE MEMORIA ANUAL.**





SEUP

SOCIEDAD ESPAÑOLA DE
URGENCIAS DE PEDIATRÍA

**COORDINACIÓN DE GRUPOS DE TRABAJO DE SEUP.
FORMULARIO DE MEMORIA ANUAL.**

FINANCIACIÓN DE LAS ACTIVIDADES DEL GRUPO DE TRABAJO

No se ha recibido financiación a fecha actual.

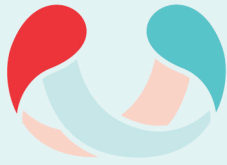

SEUP

SOCIEDAD ESPAÑOLA DE
URGENCIAS DE PEDIATRÍA

**COORDINACIÓN DE GRUPOS DE TRABAJO DE SEUP.
FORMULARIO DE MEMORIA ANUAL.**

OTROS DATOS DE INTERÉS

Objetivos y Proyectos:

Nuestros OBJETIVOS para la constitución del grupo fueron:

General :

Establecer los criterios mínimos que deben cumplir los diferentes sistemas de triaje presentes en los SUP de nuestro entorno, así como los profesionales que realizan el proceso de triaje.

Específicos:

- Analizar la estructura actual de los sistemas de triaje en los SUP españoles.
- Analizar las características que cumplen los profesionales que realizan actualmente esta labor en los SUP.
- Establecer las características que deben cumplir los cursos de formación en triaje para garantizar la calidad de sus contenidos.
- Desarrollar líneas de investigación que fomenten la mejora de todo lo relacionado con este proceso.
- Establecer los recursos mínimos materiales y profesionales con los que debe contar un SUP para poder realizar triaje avanzado con seguridad siempre desde el marco legal vigente.
- Informar de forma detallada y periódica de la actividad desarrollada por el grupo participación activa dentro de las reuniones anuales de la SEUP.



SEUP

SOCIEDAD ESPAÑOLA DE
URGENCIAS DE PEDIATRÍA

**COORDINACIÓN DE GRUPOS DE TRABAJO DE SEUP.
FORMULARIO DE MEMORIA ANUAL.**

ANEXOS

Adjuntar a dicha Memoria copia de las actas de las reuniones del GT y demás documentos que se consideren de interés.

COORDINADOR DEL GT

A fecha de 31 de diciembre de 2019

Apellidos y Nombre: Pérez Llarena, Garbiñe

DNI:78886370g

Teléfonos: 616092773/ 946006463/ 946002379

E-mail:garbipl78mail.com

Hospital o Centro de trabajo: Urgencias de pediatría – HU Cruces(Bizkaia)

Dirección postal: Plaza de Cruces S/N 48903 Cruces – Barakaldo(Bizkaia)

Socio Numerario de la SEUP: SI

Fecha de envío de la Memoria:

Firmado (el Coordinador del GT)